



IPMU

Instituto de Previdência Municipal de Ubatuba

Informativo – IPMU

Edição 2 – Abril / 2016 – N° 4



Rua Paraná, 408 – Centro – Ubatuba/SP CEP 11680-000 Tels.: (12)3833-3044 3833-4842 3832-2235
Horário de Atendimento: 8h às 12h e 14h às 17h

Servidor visite o nosso site:
www.ipmu.com.br





IPMU
Instituto de Previdência Municipal de Ubatuba

*Em Julho começa o
recadastramento, compareça
ao Instituto sem falta!*

Olho no calendário!

Mês	Dia	Dia da Semana
Janeiro	28	5º Feira
Fevereiro	26	6º Feira
Março	24	5º Feira
Abril	28	5º Feira
Maio	25	4º Feira
Junho	24	6º Feira
Julho	28	5º Feira
Agosto	26	6º Feira
Setembro	29	5º Feira
Outubro	27	5º Feira
Novembro	25	6º Feira
Dezembro	20	3º Feira

BENEFÍCIOS CONCEDIDOS

ABRIL

APOSENTADORIAS

- IDALINA RODRIGUES DA SILVA
- SÉRGIO PAULO ALVES COELHO

PENSÕES

- LUCILENE MARIA PEREIRA TAVARES
- SÍLVIA DE OLIVEIRA
- MARIA DO CARMO GARCEZ MAXIMIANO
- MAYARA BARBOSA DOS SANTOS



IPMU
Instituto de Previdência Municipal de Ubatuba

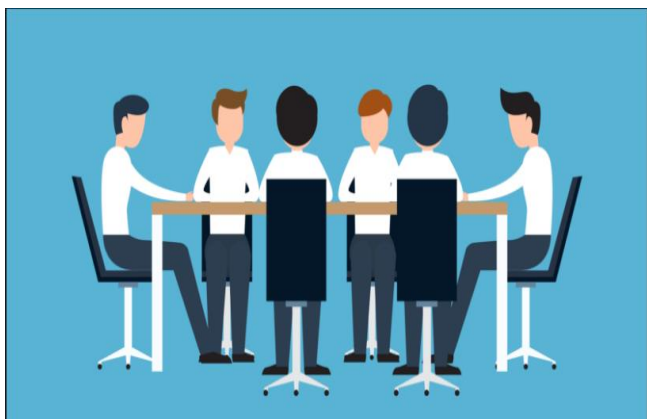

Reuniões de Conselho

Comitê de Investimentos

/03/2016 :00h -feira
/04/2016 :00h -feira

Conselho Administrativo

/03/2016 :00h -feira
/04/2016 :00h -feira

Conselho Fiscal

/03/2016 :00h -feira
/04/2016 :00h -feira

Nossos Conselheiros

Conselho Administrativo

- Benedito Carlos Correa
- Cícero José de Jesus Assunção
- Corsino Aliste Mezquita
- Diego Gasch Mello
- Gisele Aparecida dos Santos
- Gláucia Gomes da Silva
- Osieo Hecher
- Rosângela Briet da Silva Leite
- Rose Barboza Marangoni
- Sílvia Moraes Stefani Lima

Conselho Fiscal

- Aurélio Xavier Correa
- Cláudia Romana Ferreira de Oliveira
- Isac Joaquim Mariano
- Luiz Gustavo Bastos de Oliveira
- Cláudia de Cássia Pereira

Comitê de Investimentos

- Cícero José de Jesus Assunção
- Flávio Bellard Gomes
- Osieo Hecher
- Sílvia Moraes Stefani Lima
- Sirleide da Silva

A FUNÇÃO DOS CONSELHOS NO INSTITUTO

O Conselho administrativo é um órgão de deliberação e orientação superior do IPMU, cabendo-lhe principalmente fixar objetivos e políticas previdenciárias e há o Comitê de Investimentos que tem a missão de administrar os recursos do IPMU em conjunto com este conselho, com visão de longo prazo possibilitar aos segurados e respectivos dependentes os benefícios de aposentadoria e pensão, buscando sempre o equilíbrio financeiro e atuarial.

O Conselho Fiscal é um órgão de fiscalização, cabendo-lhe principalmente zelar pela gestão econômica e financeira.



IPMU
Instituto de Previdência Municipal de Ubatuba

Carteira de Investimentos

O saldo em aplicações financeiras dos recursos previdenciários e administrativos, em 30/04/2016 totalizava a quantia de **R\$ 261.401.106,69** (duzentos e sessenta e um milhões quatrocentos e um mil cento e seis reais e sessenta e nove centavos).

Aplicação de recursos por Instituição Financeira

Caixa Econômica Federal	R\$ 73.091.750,05	27,96%
Santander	R\$ 49.766.429,48	19,04%
Brasil	R\$ 49.019.778,27	18,75%
Títulos Públicos	R\$ 47.891.745,70	18,32%
Bradesco	R\$ 41.631.403,19	15,93%

Diversificação dos investimentos

DI	64.549.435,64	24,69%	Curto Prazo
IRFM 1	52.568.678,52	20,11%	Curto Prazo
IMA-B 5	46.278.622,82	17,70%	Longo Prazo
IPCA Títulos Públicos 2024	32.249.494,86	12,34%	Longo Prazo
IDKA 2	20.222.378,20	7,74%	Curto Prazo
IGPM Títulos 2021	15.642.250,84	5,98%	Longo Prazo
IPCA Fundo Crédito 25/05/2016	7.823.388,00	2,99%	Curto Prazo
IPCA Fundo Crédito 14/06/2016	5.909.061,00	2,26%	Curto Prazo
Fundos Títulos Públicos 16/05/2019	5.623.043,70	2,15%	Longo Prazo
Fundos Títulos Públicos 18/08/2016	5.394.010,00	2,06%	Curto Prazo
Fundos Títulos Públicos 15/08/2022	5.140.743,11	1,97%	Longo Prazo



IPMU
Instituto de Previdência Municipal de Ubatuba

PRESTAÇÃO DE CONTAS

Balancete Resumido da RECEITA e DESPESA - Abril/2016

Receita	23.515.140,20	Despesa	5.994.876,28
Aplicações Financeiras	16.048.987,12	Aposentados	4.717.451,26
Contribuição Patronal	4.175.969,47	Pensões	945.515,70
Contribuição Servidor	2.140.436,49	Folha dos Ativos	188.035,76
Unidade Gestora	755.053,79	Serviços pessoa jurídica	78.698,77
Outras Receitas	226.948,23	Obrigações Patronais	28.024,83
Parcelamento Prefeitura	167.745,10	Material de consumo	9.368,83
		Serviços de consultoria	9.122,48
		Equipamentos permanentes	8.373,00
		Indenizações e Restituições	3.751,99
		Obrigações INSS	3.200,22
		Passagem e locomoção	1.500,00
		Aporte Déficit	1.293,44
		Serviços pessoa física	540,00